CỤC KHÍ TƯỢNG THỦY VĂN
ĐÀI KHÍ TƯỢNG THỦY VĂN NAM BỘ

CỘNG HOÀ XÃ HỘI CHỦ NGHĨA VIỆT NAM
Độc lập - Tự do - Hạnh phúc

Số: DONG-03/15h45/HOCM

TP.Hồ Chí Minh, ngày 09 tháng 11 năm 2025

TIN CẢNH BÁO DÔNG, LỐC, SÉT, MƯA ĐÁ VÀ MƯA LỚN CỤC BỘ TRÊN KHU VỰC THÀNH PHỐ HỒ CHÍ MINH

1. Hiện trạng trong 03 giờ qua:

Hình thế gây mưa dông: Áp cao lục địa có cường độ suy yếu. Dải hội tụ nhiệt đới có trục ở khoảng 12-15 độ Vĩ Bắc hoạt động yếu.

Theo dõi trên ảnh mây vệ tinh, ảnh ra đa thời tiết và định vị sét cho thấy vùng mây dông đang phát triển và gây mưa kèm dông, sét trên toàn bộ khu phố, tổ, ấp, thôn,... thuộc các phường/xã: Xã Tân Nhựt, Xã Bình Lợi, Phường Tân Tạo, Phường Bình Trị Đông, Xã Tân Vĩnh Lộc, Xã Vĩnh Lộc, Phường Tây Thạnh, Phường Tân Sơn, Phường Đông Hưng Thuận, Xã Bà Điểm, Phường Thông Tây Hội, Phường An Phú Đông, Xã Hóc Môn, Xã Phú Hòa Đông, Xã Bình Mỹ, Phường Chánh Hiệp, Xã Thái Mỹ.

Ảnh radar thời tiết và định vị sét	**Ảnh mây vệ tinh**
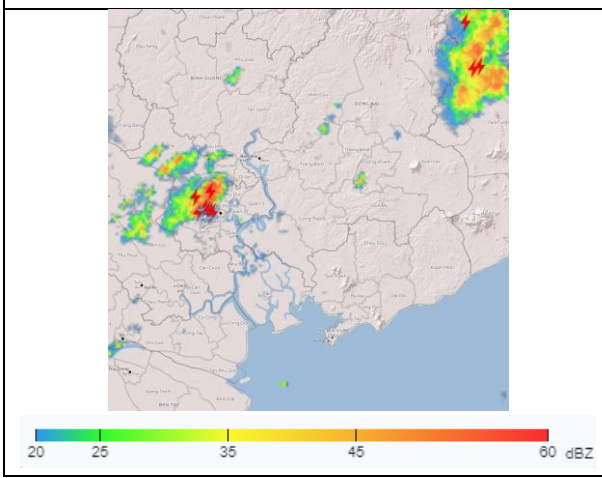	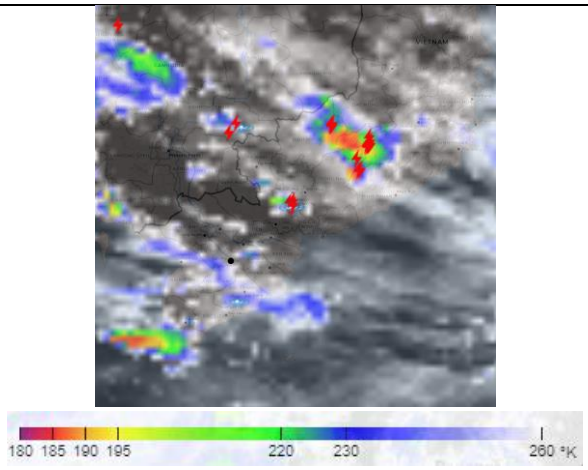

2. Cảnh báo khả năng xuất hiện:

Trong từ 0 phút đến 03 giờ tới, mây dông tiếp tục phát triển, gây mưa rào, kèm theo dông, sét trên toàn bộ khu phố, tổ, ấp, thôn,... thuộc các phường/xã: Xã Tân Nhựt, Xã Bình Lợi, Phường Tân Tạo, Phường Bình Trị Đông, Xã Tân Vĩnh Lộc, Xã Vĩnh Lộc, Phường Tây Thạnh, Phường Tân Sơn, Phường Đông Hưng Thuận, Xã Bà Điểm, Phường Thông Tây Hội, Phường An Phú Đông, Xã Hóc Môn, Xã Phú Hòa Đông, Xã Bình Mỹ, Phường Chánh Hiệp, Xã Thái Mỹ, sau mở rộng sang các khu vực lân cận khác. Lượng mưa phổ biến từ 6-50mm, có nơi trên 50mm. Trong cơn dông đề phòng lốc, sấm sét, mưa đá và gió giật mạnh khoảng cấp 5-7 (8-17m/s), mưa lớn gây ngập úng cục bộ.

3. Cấp độ rủi ro thiên tai do lốc, sét, mưa đá: Cấp 1.

Tin phát lúc: 15 giờ 45 phút

Người chịu trách nhiệm
ban hành bản tin

Kiều Thị Thúy