ỔNG CỤC KHÍ TƯỢNG THỦY VĂN **ĐÀI KHÍ TƯỢNG THỦY VĂN KHU VỰC NAM BỘ**	**CỘNG HOÀ XÃ HỘI CHỦ NGHĨA VIỆT NAM** **Độc lập - Tự do - Hạnh phúc**
Số: 03/20210515/TPHCM	*TP.Hồ Chí Minh, ngày 15 tháng 05 năm 2021*

TIN CẢNH BÁO MƯA DÔNG, SÉT TRÊN KHU VỰC NAM BỘ

Hiện tại: Theo dõi trên ảnh ra đa thời tiết cho thấy mây đối lưu đang bao phủ khu vực Long An, Đồng Tháp, An Giang, Kiên Giang.

Ảnh radar

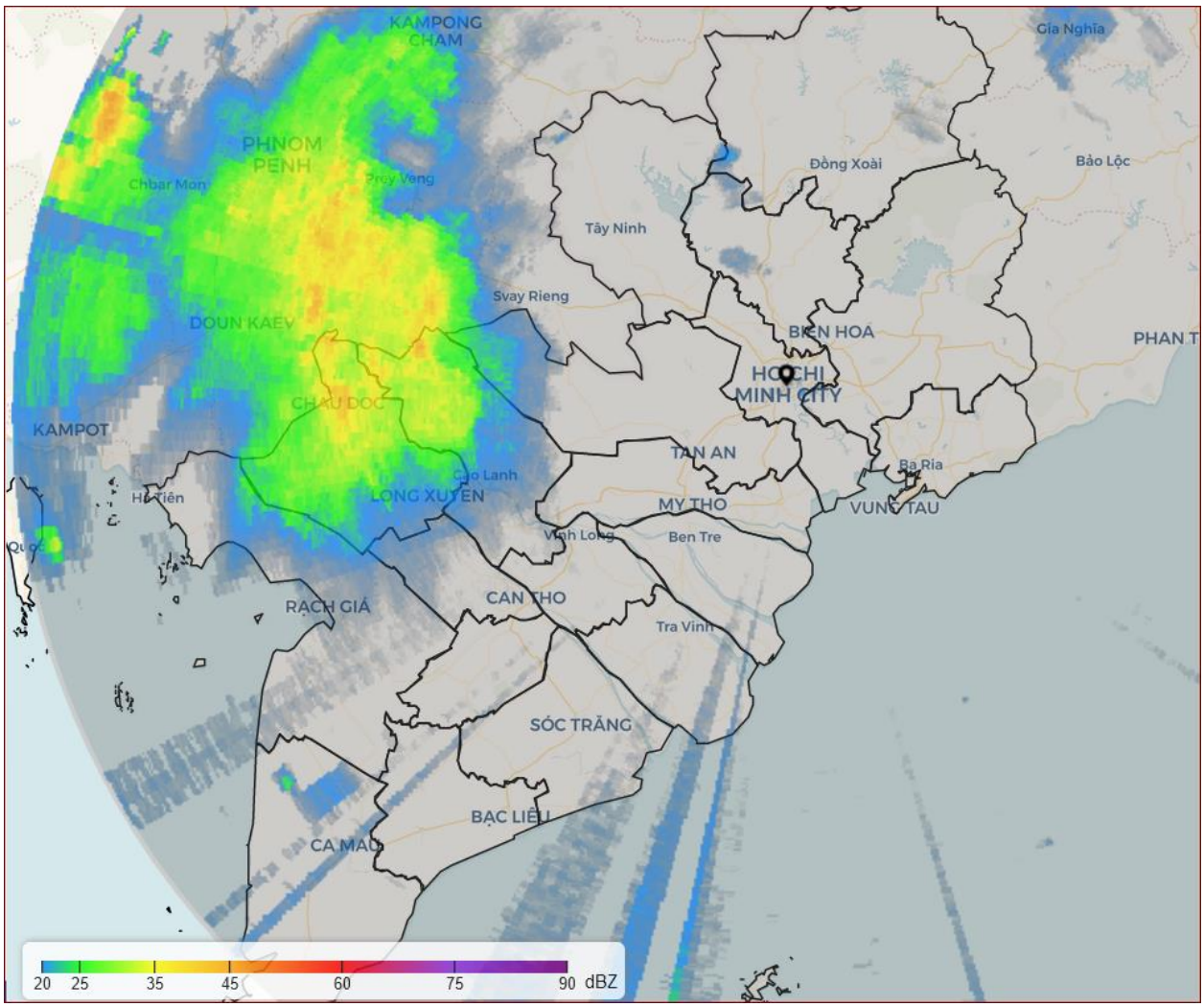

Cảnh báo: Trong khoảng thời gian từ 0–3 giờ tới, vùng mây đối lưu sẽ tiếp tục gây mưa rào và dông cho các tỉnh trên, có nơi mưa mừa, mưa to. Trong cơn dông đề phòng lốc, sét và gió giật mạnh. Ngoài ra, tại các vùng trũng thấp, đô thị cần đề phòng ngập do mưa cường độ lớn.

Tin phát lúc: 18h10

Dự báo viên

Lê Mạnh Dũng